Ganeos
Gasnetz Ostschweiz

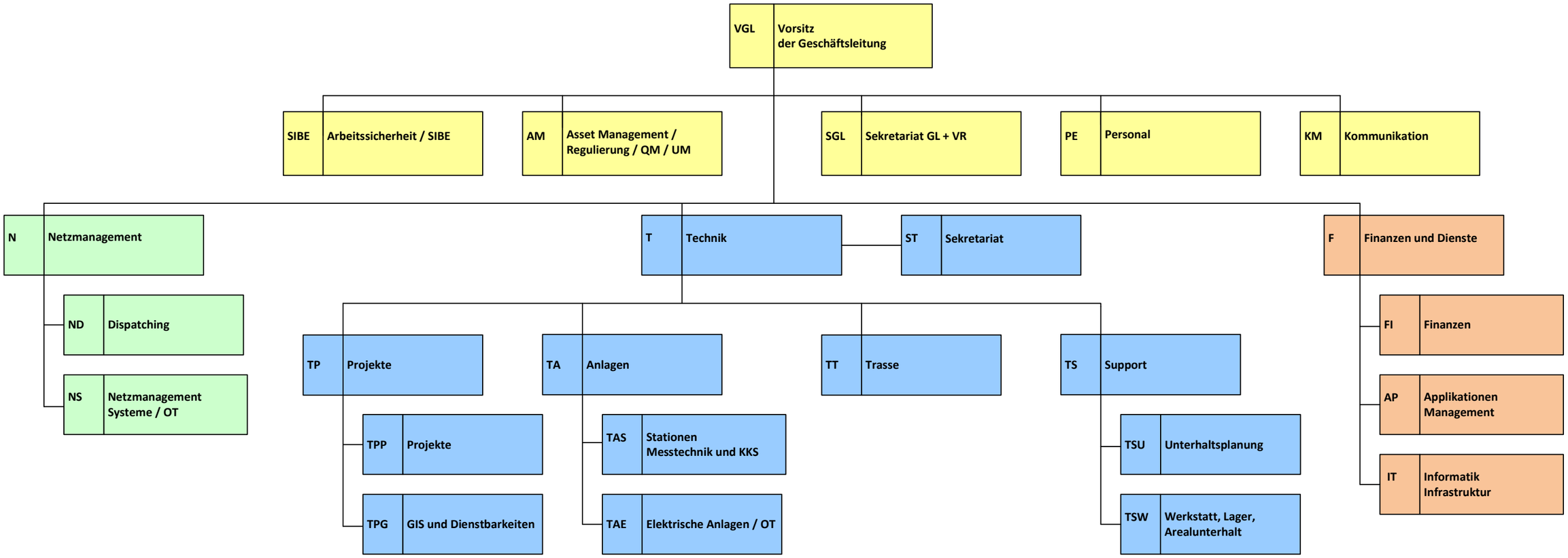


Geschäftsleitung / Stab
Abteilung Technik
Abteilung Netzmanagement
Abteilung Finanzen und Dienste

01.09.2025